НОВОСТИ ПРЕСС-ЦЕНТРА.

ОЛИМПИАДЫ

По итогам городского этапа Республиканской олимпиады по черчению наши учащиеся заняли достойные почётные места!

1 место – Алексей Самолюк (1год обучения)
3 место – Александр Потапов

Самолюк А.

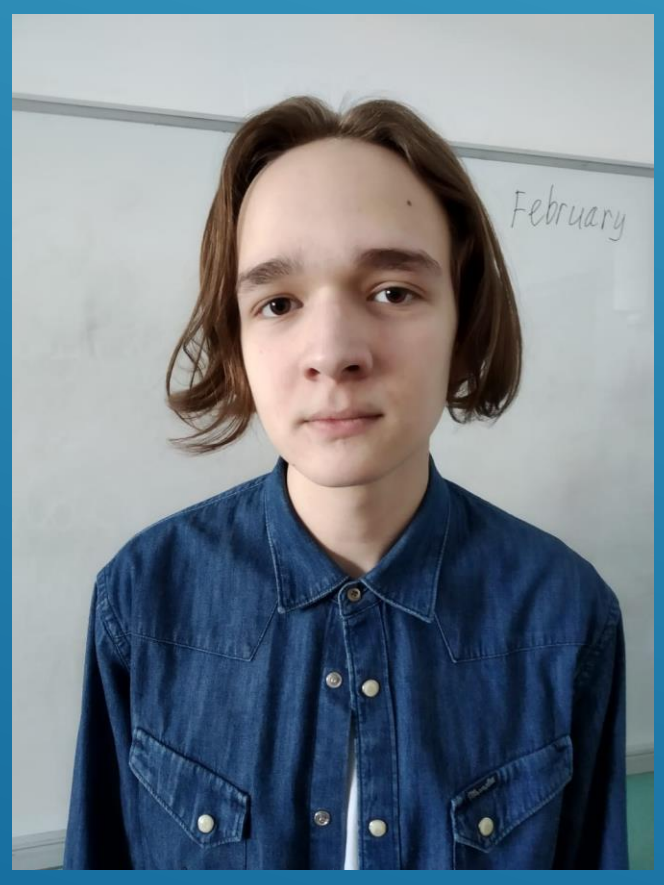

Марина Владимировна, руководитель

Потапов А.

ЧЕМПИОНАТ

По итогам муниципального отборочного этапа чемпионата WorldSkills Russia Junior по компетенции **«Технологии моды»**

Победители возрастной категории 14-16 лет:

1 место - Игнатьева Нарыйаана, МОБУ СОШ №5 имени Н.О. Кривошапкина;

2 место - Яковлева Марина, МАОУ «Саха политехнический лицей»;
3 место - Никифорова Лилианна, МОБУ СОШ №31;
3 место - Федорова Алена, МБУ ДО ЦЭВД «Айылгы» (МОБУ СОШ№ 20).

Победители, завоевавшие 1 место получают билет на участие в Региональном чемпионате.

Поздравляем Нарыйаану и желаем удачи на следующем этапе Чемпионата WorldSkills Russia Junior!

Поздравляем!

Игнатьеву Нарыйаану, ученицу 8 «Б» кл.

Ларису Дмитриевну, руководителя

14 февраля 2019 г. прошел городской детский творческий конкурс чтецов «Поэзия романтизма», посвященный 220-летию великого поэта и писателя А.С.Пушкина. Из **140** участников наши учащиеся заняли почётные **места**!

Куткович Алина 8г – 2 место
Федосеева Даяна 8в - 3 место
Шашова Алина 8а – Диплом 1 степени
Бутенко Настя 8а - Гран-при
Слепцова Доминика 6г - 2 место
Ястребова Аня 6г - 2 место
Гаркавцева Алина 6г - 3 место

Ирина Сергеевна , руководитель

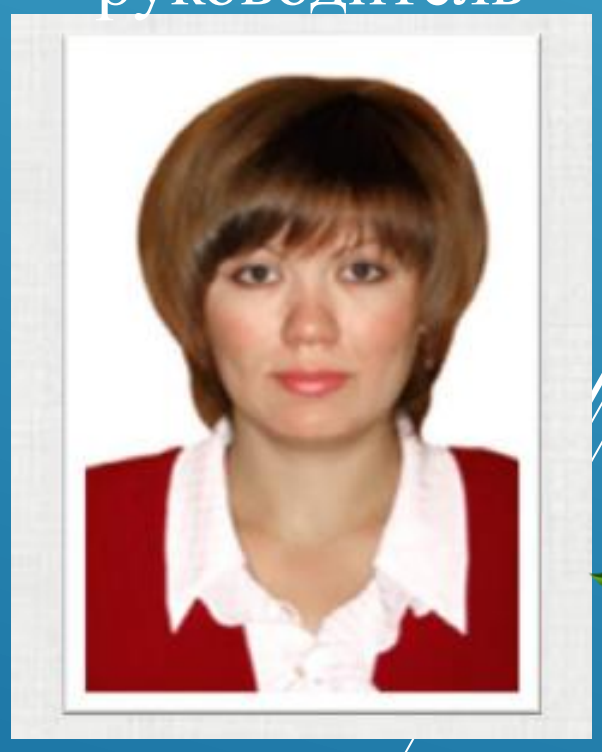

Творческий конкурс чтецов «Поэзия романтизма»

Творческий конкурс чтецов «Поэзия романтизма»

Спортивные новости

команду баскетболистов
(руководитель Валерий Анатольевич),
занявшая почётное 2 место
на республиканском соревновании!!!

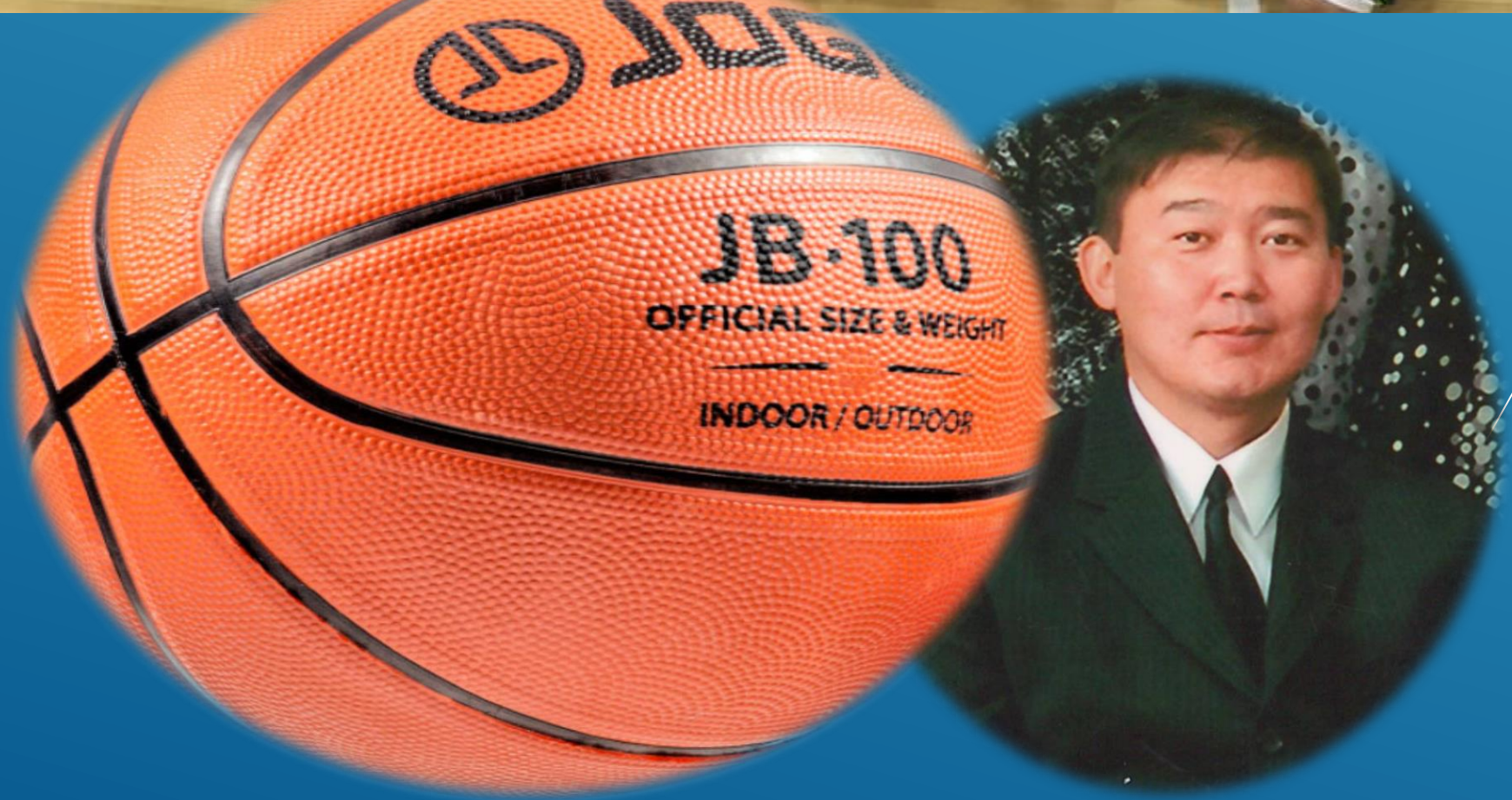

Спортивные новости

Алексея Винокурова(8 Г)