Русское слово

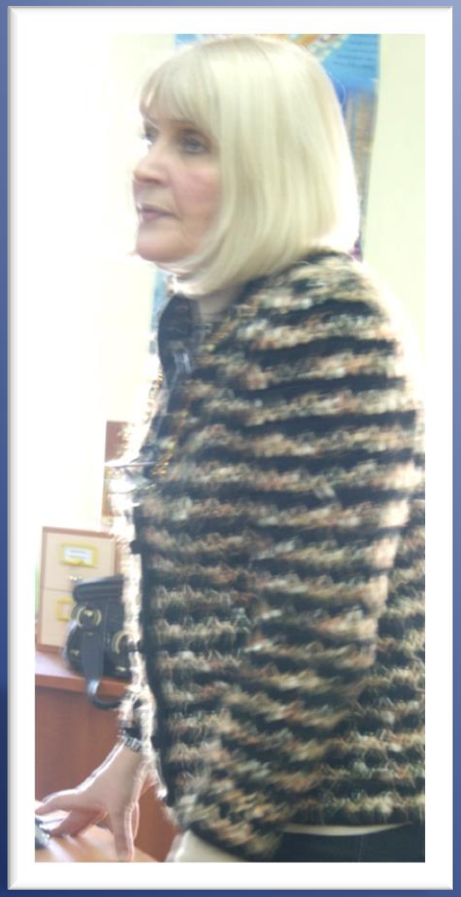

25 февраля 2014 г. Елена Валентиновна Никонова, директор по региональному развитию издательства «Русское слово» (Москва) провела семинар директорам школы г. Якутска.

Издательство «Русское слово» выпускает учебники и учебно-методические пособия по всем предметам, учебные пособия для подготовки к ЕГЭ (совместно с ФИПИ), художественную литературу («Школьная историческая библиотека»), научно-популярную литературу.

Все учебники прошли экспертизу в Российской академии образования и Российской академии наук, входят в Федеральный перечень учебников и учебных пособий, рекомендованных Министерством образования и науки Российской Федерации для общеобразовательных школ.

Издательство
«РУССКОЕ СЛОВО»

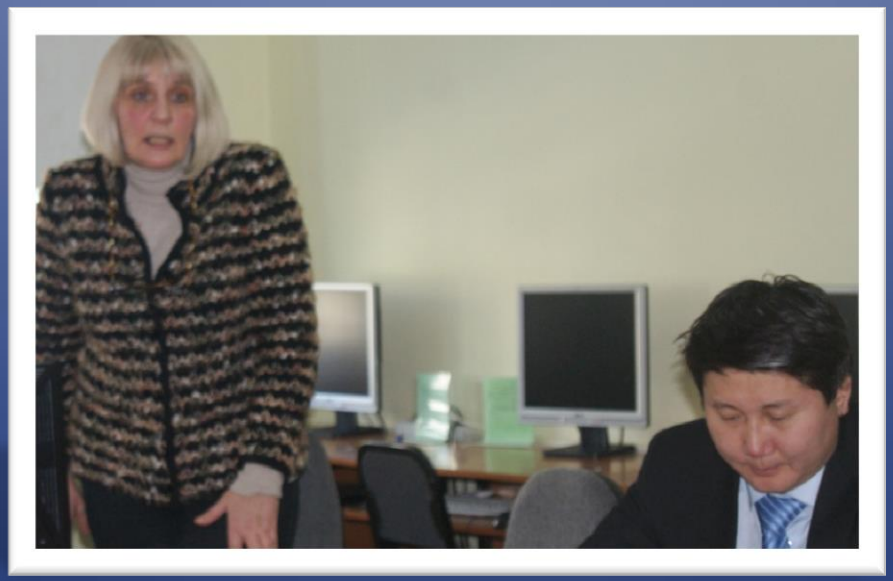

Кычкина А.А., директор МОБУ СОШ №5 им. Н.О. Кривошапкина», г. Якутск о начале регионального литературного конкурса «Пока в России Пушкин длится…», посвящённого 215-летию (6 июня) со дня рождения великого русского поэта А.С. Пушкина

Издательство «РУССКОЕ СЛОВО»